

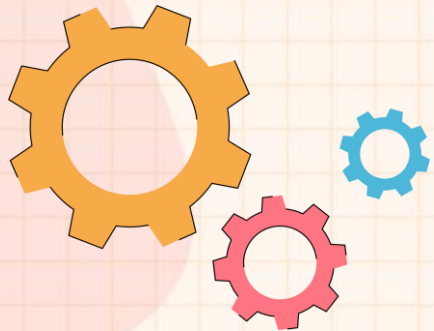

新聘家事類移工自主防疫 管理申請 申請流程懶人包



勞動部勞動力發展署
WORKFORCE DEVELOPMENT AGENCY, MINISTRY OF LABOR



1. 取得序號

- 先至「移工一站式服務網」申請入國及講習申請，取得序號。

2. 申請新聘家事類移工自主防疫管理

- 2-1 點選「移工自主防疫身申請」〔前往填寫〕。
- 2-2 進入「入出國移工機場關懷服務網」，並登入
- 2-3 點選「新聘家事類移工自主防疫管理申請」
- 2-4 填寫一站式序號+護照號碼+國別
- 2-5 填寫必要資訊並上傳應備文件，完成申請。

3. 確認申請狀態

- 3-1 至移工一站式服務網，於移工入境與講習申請管理，確認申請狀態。
- 3-2 綠燈代表機關已受理，請務必在移工入國前5日申請完成喔。

1.取得序號

1.先至移工一站式服務網

申請入國及講習申請，
取得序號

 新聘家事移工入境講習服務系統 雇主/仲介公司 入口網站
Foreign Workers Orientation Training Services

身分別 仲介公司

測試會員

移工相關

- 移工入境與講習申請管理 >
- 移工狀態查詢 >
- 帳號資料維護
- 子帳號管理 >
- 接機人員管理 >
- 會員資料維護 >

移工入境與講習申請管理

請選擇搜尋選項 搜尋

序號	國籍	名單種類	英文姓名	性別	生日
VMA022112400011	越南	家庭看護工	Tester	男性	2022-11-01
PFA022111900011	菲律賓	家庭幫傭	Ytest	女性	2022-11-01
TMA022111400017	泰國	家庭看護工	TestTestTest	男性	2022-10-31

20

2. 申請新聘家事類移工自主防疫管理

2-1 至「申請新聘家事類移工自主防疫管理」填寫

提醒

請繼續前往以下網站完善所有申請流程，若您已經完成申請流程，請忽略本訊息



勞動力發展署聘僱許可申請

前往填寫



勞動力發展署生活照顧通報申請

前往填寫



移民署外籍移工線上申辦系統

前往填寫



移工入境自主防疫申請

前往填寫

關閉視窗

2-2 進入「入出國移工機場關懷服務網」，並登入

最新消息以及重點公告 NEWS & IMPORTANT POST

最新消息

日期	標題
111/12/16	112年1月1日起「移工一站式服務」啟動 入國講習申請5合一
111/12/16	因應「移工一站式服務網」開放，已申請於112年1月1日後入境之新聘家事移工，請至「移工一站式服務網」重新申請！
111/12/02	停機公告：本網站訂於111年12月21日（星期三）晚上18:30至23:30，辦理系統更新作業，屆時將暫停本網站服務。
111/11/29	自111年12月1日起恢復受聘僱外國人入國三日內健康檢查時程
111/11/15	防疫期間為落實移工強制接機作業，重申登錄移工接機，應由桃園或高雄機場入境

家庭看護工於機場行蹤不明

僱主/委任接機人通報之流程及所需填寫表單

請於入境八小時內或出境當日完成通報程序；如為深夜11:00後之案例，請於隔日服務時間(07:00)起八小時內完成通報。

- 1 入、出境行蹤不明通報流程圖
- 2 僱主委託書正本
- 3 行蹤不明通報檢附資料表 (由移工機場服務站提供，僅供民眾參考)
- 4 通報紀錄三聯單 (由移工機場服務站提供，僅供民眾參考)
- 5 申請應附文件

2-3 點選「新聘家事類移工自主防疫管理申請」

入出國移工機場關懷服務網
- Entry And Departure Of The Foreign Labor Airport Care Service -

您好 · 入出國移工機場關懷服務計畫 回首頁 登出

公司基本資料 資料管理 **新聘家庭類移工自主防疫管理申請** 家庭類 未入境移工資料管理 產業類(含機構看護工) 未入境移工資料管理 產業類專案特許 未入境移工資料管理 自主防疫住宿地點待查核 未入境移工資料管理 已入境移工資料管理 (自主防疫填報區) 社福類移工入住防疫 旅宿費用補助申請 入境移工名冊列印

重要公告

移工專案引進計畫 第二階段問答集

移工專案引進計畫第二階段問答集
移工專案引進計畫第二階段問答集(1110906更新)附件下載：
<https://fwas.wda.gov.tw/upload/download/d477263b...>

[read more](#)

最新消息以及重點公告 NEWS & IMPORTANT POST

最新消息

日期	標題
111/12/16	112年1月1日起「移工一站式服務」啟動 入國講習申請5合一
111/12/16	因應「移工一站式服務網」開放，已申請於112年1月1日後入境之新聘家事移工，請至「移工一站式服務網」重新申請！

家庭看護工於機場行蹤不明

雇主/委任接機人通報之流程及所需填寫表單

請於入境八小時內或出境當日完成通報程序；如為深夜11:00後之案例，請於隔日服務時間(07:00)起八小時內完成通報。

- 入、出境行蹤不明通報流程圖
- 雇主委託書正本
- 行蹤不明通報檢附資料表 (由移工機場服務站提供，僅供民眾參考)

2-3 點選「新聘家事類移工自主防疫管理申請」



入出國移工機場關懷服務網

- Entry And Departure Of The Foreign Labor Airport Care Service -

您好, 入*****畫 回首頁 登出

公司基本資料

接機人員資料管理

新聘家庭類移工
自主防疫管理申請

家庭類
未入境移工資料管理

產業類(含機橋看護工)
未入境移工資料管理

產業類專案特許
未入境移工資料管理

自主防疫住宿地點待查核
未入境移工資料管理

已入境移工資料管理
(自主防疫報區)

社福類移工入住防疫
旅宿費用補助申請

入境移工名冊列印

一新聘家庭類移工自主防疫管理申請移工資料管理一

日期區間: 2022-12-19~2023-01-19

(說明: 清單列表為30天內資料, 非30天內資料, 請點選「查詢」功能查詢。)

顯示 10 項結果



搜尋:

移工護照證號	雇主名稱	航廈	國別	入境日期	航空公司	班機編號	人數	接機人員	事前登入	更新日期	編輯	作廢
C8- 73	劉*蓮	桃2	印	2023-01-03	長榮航空-BR	BR-238	1	廖志瑾	Y	2022-12-19 15:27:32		

顯示第 1 至 1 項結果, 共 1 項

前一頁 1 後一頁

2-4 填寫必要資訊並上傳應備文件，完成申請

— 新聘家庭類移工自主防疫管理申請移工資料管理 —

1-20
30天內資料，請點選「查詢」功能查詢。

搜尋：

雇主名稱	更新日期	編輯
劉*蓮	22-12-19 15:27:32	

一站式入境講習序號

移工國別

移工護照證號

送出

2-5 填寫必要資訊並上傳應備文件，完成申請

仲介公司/雇主名稱*：入*****畫

入境移工國別*：印 國別不可異動

航空公司*：長榮航空-BR 非本站上班時間(00:00~06:59)抵達之入境班機，毋須登錄，且相關航班已全數作業

機場別/航廈別*：桃園機場/第二航廈

預計起飛時間*：14:20

接機人員*：廖志達 若接機人員不存在，請先至「接機人員資料區」新增

統計人數*：1 人(不需填寫，系統自動統計人數)

入境日期(抵達日期)*：2023-01-03

日期驗證:不可選過期及後2天的日期，每日中午12點過後不可選後3天的日期，開放今天起一個月內日期

班機編號*：BR-238

預計抵達時間*：20:45 抵達前三小時,資料不可異動

*移工姓名	*護照證號	*性別	*生日	*核准工作縣市	實際工作縣市	*工作類別	*入境原因	*雇主名稱	*雇主身分證或統編	*雇主電話及手機	*自主防疫必須符合1人1室(有獨立衛浴) 如不符合規定，請暫緩入境，以免受罰。	*居家檢疫負責人	*仲介24小時
NURDIANASARI	C8*	女	0000-00-00	臺北市	臺北市	製造業	第一次來!	劉*蓮	P22****504	0933****-941	<input checked="" type="checkbox"/> 符合(請如實填寫，以免受罰)	仲介	0*****

2-5 填寫必要資訊並上傳應備文件，完成申請



統計人數 * : 人(不需填寫，系統自動統計人數)

*移工姓名	*護照證號	*性別	*生日	*核准工作縣市	實際工作縣市	*工作類別	*入境原因	*雇主名稱	*雇主身分證或統編	*雇主電話及手機
<input type="text" value="NURDIANASARI"/>	<input type="text" value="C8484873"/>	<input type="text" value="女"/>	<input type="text" value="0000-00-00"/>	<input type="text" value="臺北市"/>	<input type="text" value="臺北市"/>	<input type="text" value="家庭幫傭"/>	<input type="text" value="請選擇"/>	<input type="text" value="劉*蓮"/>	<input type="text" value="P22****504"/>	<input type="text" value="0933****-941"/>

*自主防疫必須符合1人1室(有獨立衛浴) 如不符合規定，請暫緩入境，以免受罰。	*居家檢疫負責人	*仲介或雇主檢疫期間 24小時聯絡電話或手機	移工手機號碼	*第1劑疫苗 施打日期	*第1劑疫苗 施打品牌	*第2劑疫苗 施打日期	*第2劑疫苗 施打品牌
<input checked="" type="checkbox"/> 符合(請如實填寫，以免受罰)	<input type="text" value="仲介"/>	<input type="text" value="0*****6"/>	<input type="text" value="0984107285"/>	<input type="text" value="2021-07-10"/>	<input type="text" value="科興 (Sin)"/>	<input type="text" value="2021-08-07"/>	<input type="text" value="科興 (Sin)"/>

2-5 填寫必要資訊並上傳應備文件，完成申請

*上傳疫苗證明文件	上傳給付工資切結書	*至檢疫地點乘車方式	服務對象是否為高風險者 (65歲以上、6歲以下、 免疫不全或免疫低下者)	*自主防疫住宿地點	縣市旅宿登記證號/ 防疫旅宿代碼 (代碼查詢)	防疫宿舍代碼	自主防疫住宿地點 地址
<input type="button" value="選擇檔案"/> 未選...何檔案 疫苗證明	<input type="button" value="選擇檔案"/> 未選...何檔案 給付工資切結書	<input type="button" value="自行安排車輛接送"/> 車牌號碼： <input type="text" value="AXU-3321"/>	是	<input type="button" value="旅館"/>	<input type="text" value="臺北市旅館"/> <input type="text" value="756"/> 號 喜園旅館 (臺北市萬華區 臺北市萬華區中華路一段90號3樓、3樓之1、3樓之2)		

自主防疫住宿地點 地址	自主防疫住宿地點 查核方式	自主防疫住宿地點照片 (上傳照片範例)	切結	醫囑或診斷證明	自主防疫方式	限家庭類及機構看護工填寫 防疫旅宿補助費用 (最高1250元/天)	*是否為專案特許	最後修改時間
					<input type="button" value="7天"/>		<input type="checkbox"/> 是 <input checked="" type="checkbox"/> 否	2022-12-19 15:27:32

3. 確認申請狀態

3-1

至移工一站式服務網，
於移工入境與講習申請
管理，確認申請狀態。

3-2

綠燈代表機關已受理，
請務必在移工入國前5日
申請

移工入國與講習申請管理 > 管理入國移工

講習序號及姓名 |  作廢

印尼 VMAF23020817448 男性
R. Anastasia Maryati, S.Pt

申請受理狀態

生活照顧通報受理狀態

前往填寫

聘僱許可函受理狀態

前往填寫

居留證受理狀態

前往填寫

自主防疫狀態

前往填寫

接機及講習申請狀態