



居留申請流程懶人包



勞動部
Ministry of Labor



勞動部勞動力發展署
WORKFORCE DEVELOPMENT AGENCY, MINISTRY OF LABOR

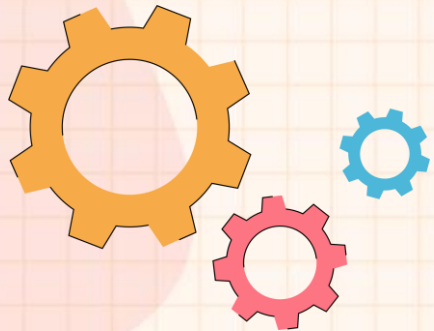

1. 取得序號

- 先至「移工一站式服務網」申請入國及講習申請，取得序號。

2. 申請居留

- 2-1 點選「移民署外籍移工線上申辦系統」〔前往填寫〕。
- 2-2 連結至系統，於線上申請點選【入境講習一站式居留證申請】
- 2-3 勾選系統使用聲明事項，點選〔確定〕
- 2-4 輸入序號、移工護照號碼、國籍及出生日期，點選〔查詢〕。
- 2-4 完成【送件人】資料填寫，點選〔下一頁〕，系統顯示【申請資料】頁籤輸入頁。
- 2-4 完成【申請資料】應檢附文件上傳和資料填寫，點選〔送出〕功能鈕
- 2-6 回首頁，點選〔線上繳費〕。
- 2-7 勾選欲繳費之案件，完成繳費。

3. 確認申請狀態

- 3-1 至移工一站式服務網，於移工入境與講習申請管理，確認申請狀態。
- 3-2 綠燈代表機關已受理，請務必在移工入國前5日申請，並確認機關受理完成喔。

1.取得序號

1. 先至
「移工一站式服務網」
申請入國及講習申請，
取得序號。

 新聘家事移工入境講習服務系統 雇主/仲介公司 入口網站
Foreign Workers Orientation Training Services 登出

身分別 仲介公司

測試會員

移工相關

- 移工入境與講習申請管理 >
- 移工狀態查詢 >
- 帳號資料維護
- 子帳號管理 >
- 接機人員管理 >
- 會員資料維護 >

移工入境與講習申請管理

+ 新增入境移工

請選擇搜尋選項 搜尋

序號	國籍	名單種類	英文姓名	性別	生日	護照號碼	雇主行
VMA022112400011	越南	家庭看護工	Tester	男性	2022-11-01	11111111	09888
PFA022111900011	菲律賓	家庭幫傭	Ytest	女性	2022-11-01	99999999	09888
TMA022111400017	泰國	家庭看護工	TestTestTest	男性	2022-10-31	09000000	09888

20 1 / 1

2. 申請居留

2-1 點選「移民署外籍移工線上申辦系統」，前往填寫

g Services

提醒

請繼續前往以下網站完善所有申請流程

	移民署外籍移工線上申辦系統	前往填寫
	勞動力發展署聘僱許可申請	前往填寫
	勞動力發展署生活照顧通報申請	前往填寫

關閉視窗

移
帳
入
入

2-2 連結至移民署外籍移工線上申辦系統， 於線上申請點選「入境講習一站式居留證申請」

內政部移民署 NATIONAL IMMIGRATION AGENCY
外籍移工線上申辦系統

登出
凌網科技 凌網
登入時間：2022/11/24 17:50:58 登出倒數：29:17

待辦事項 線上申辦 進度查詢 線上繳費 帳號維護 下載專區

公布欄

重要 公佈欄測試002

外籍移工居留證初次申請
外籍移工居留證異動申請
外籍移工重入國許可申請
入境講習一站式居留證申請

公告單位 公告日期
移民署本部 2020/04/24

居留證申請 延期申請 補發 重入國許可

MORE

新申請案件

項次	申請名稱	團號/批次號	人數	申辦狀態	送件日期	操作
1	fnlb-20221115-01	116260064	1	移民署審查中	2022/11/15	檢視
2	20220209	116260003	1	移民署審查中	2022/02/09	檢視
3	20211223	116260002	1	移民署審查中	2022/02/09	檢視

2-3 勾選系統使用聲明事項，點選〔確定〕

內政部移民署 NATIONAL IMMIGRATION AGENCY
外籍移工線上申辦系統

登出
凌網科技 凌網
登入時間：2022/11/24 17:50:58 登出倒數：30:00

移民署同意條款

辦理外籍移工居留證及展延或異動登記線上申請須知

1. 依據：入出國及移民法第二十二條、第三十一條、第三十五條、第八十五條第二款、第三款，外國人停留居留及永久居留辦法第五條、第八條。
2. 應檢附文件：
 - 2.1. 初次入境者：護照、居留簽證、在臺居住證明、勞動部招募許可函、在職證明書（含公司及負責人章戳）及最近二年內二吋半身脫帽正面相片（同我國國民身分證相片規格）。
 - 2.2. 展延者：護照、外僑居留證、在臺居住證明、勞動部核准聘僱公文（外籍移工作期滿未即申獲勞動部展延聘僱許可，雇主得檢附勞動部收文證明）、在職證明（含公司及負責人章戳）及最近二年內二吋半身脫帽正面相片（同我國國民身分證相片規格）。
 - 2.3. 遷入登記：護照、外僑居留證、核對填寫新住址（須檢附相關證明文件，如租賃契約）及最近二年內二吋半身脫帽正面相片（同我國國民身分證相片規格）。

登出
凌網科技 凌網
登入時間：2022/11/24 17:50:58 登出倒數：29:42

待辦事項 線上申辦 進度查詢 線上繳費 帳號維護 下載專區

確定 取消

入境講習一站式居留證申請 - 新增

*一站式講習序號	<input type="text"/>
*護照號碼	<input type="text"/>
*國籍	請選擇 <input type="text"/>
*出生日期(西元)	<input type="text"/> 

查詢

2-4 輸入序號、移工護照號碼、國籍及出生日期，點選查詢



入境講習一站式居留證申請 - 新增

送件人

申請資料

*代申請人姓名

劉上致

*身分證號/統一證號

*電話

24730308

*代申請人Email

*地址

屏東縣 新埤鄉
測試里 村/里 10 鄰 延平路 街、路段
測試巷 10 弄 10號10樓 門牌號樓室
屏東縣 新埤鄉 測試里 10鄰 延平路測試巷巷 10弄 10
[地址填寫範例說明](#)



入境講習一站式居留證申請 - 新增

送件人

申請資料



照片範例說明

照片上傳： 未選擇檔案。

一站式講習序號

10

居留證效期

一年

應檢附文件

- 檔案格式為JPG|JPEG|PNG|BMP|PDF，上傳的文件須清晰，身分證及護照上不能加上任何字句或圖樣，如：影印本/COPY等

2-5 完成【送件人】頁籤資料填寫，點選〔下一頁〕功能鈕，系統顯示【申請資料】頁籤輸入頁

2-6 完成【申請資料】頁籤應檢附文件上傳和送件資料填寫，點選〔送出〕功能鈕

*服務處所/單位	桃園市移工諮詢服務中心	*服務處所電話	25114942
*居留地址	屏東縣 新埤鄉 測試里 村/里 10 鄰 延平路 街、路段 測試巷 巷 10 弄 10號10樓 門牌號樓室 屏東縣 新埤鄉 測試里 10鄰 延平路測試巷巷 10弄 10號10樓 地址填寫範例說明		
*來臺工作地址	屏東縣 新埤鄉 測試里 村/里 10 鄰 延平路 街、路段 測試巷 巷 10 弄 10號10樓 門牌號樓室 屏東縣 新埤鄉 測試里 10鄰 延平路測試巷巷 10弄 10號10樓 地址填寫範例說明 同居留地址		
*領證方式	自取(由勞發署講習服務人員於講習處所將居留證發予移工本人) 若申請案因文件不齊或身分查核有疑慮，以致未能及時於講習期間發證者，則請至下方所選之服務站領取IC居留證。		
*自行領證地點	雲林縣服務站 內政部移民署服務站聯絡資訊		

回上一頁

送出

2-7系統顯示通知線上繳費視窗，並配賦收件號；同時系統發送申請資料填寫完成待繳費通知Email

務處所/單	桃園市移工諮詢服務中心	*服務處所電話	25114942
留地址	屏東縣 新埤鄉 測試里 村/里 10 鄰 延平路 街、路段 測試巷 巷 10 弄 10號10樓 門牌號樓室 屏東縣 新埤鄉 測試里 10鄰 延平路測試巷巷 10弄 10號10樓 地址填寫範例說明		

10.10.10.165

入境講習一站式案件須先完成繳費，繳費成功後才完成送件，以下提供收件號: 111540000730, 請至線上繳費功能進行繳費

確定



待辦事項 線上申辦 進度查詢 線上繳費 帳號維護 下載專區

線上繳費

公布欄

MORE

重要	標題	公告單位	公告日期
<input checked="" type="checkbox"/>	公佈欄測試002	移民署本部	2020/04/24

2-8 回首頁，點選線上繳費

居留證申請

延期申請

資料異動

補發

重入國許可

新申請案件

項次	申請名稱	團號/批次號	人數	申辦狀態	送件日期	操作
1	fnlb-20221115-01	116260064	1	移民署審查中	2022/11/15	檢視
2	20220209	116260003	1			
3	20211222	116260002	1			

線上繳費 - 列表

2-9 勾選欲繳費之案件，完成繳費

<input type="checkbox"/> 全選	團號	申辦項目	申請名稱	核發證別	收件號	人數
<input checked="" type="checkbox"/>	116260080	移工居留(入境講習)	裴文豪	居留證	111540000730	1
<input type="checkbox"/>	116260007	移工居留	20220209	居留證	111540000050	1

繳費

3. 確認申請狀態

3-1
至移工一站式服務網，
於移工入境與講習申請
管理，確認申請狀態。

3-2
綠燈代表機關已受理，
請務必在移工入國前5日
申請，並確認機關受理
完成
(申請完成後，機關尚需受理時間)

新聘家事移工入境講習服務系統 僱主/仲介公司 入口網站
Foreign Workers Orientation Training Services

身分別 仲介公司
賴小美

移工相關

- 移工入境與講習申請管理 >
- 移工狀態查詢 >
- 帳號資料維護
- 子帳號管理 >
- 接機人員管理 >
- 帳號資料維護 >

移工入境與講習申請管理 > 管理入境移工

序號及姓名 | 作廢

泰國 TMA022121600011 男性
ASDasd

申請受理狀態

- 生活照顧通報受理狀態 已受理
- 聘僱許可函受理狀態 申請中
- 居留證受理狀態 申請中

接機及講習申請狀態

- 接機及講習申請 立即申請